臺灣日日新報 夕刊 六月二日
昭和十七年六月三日（水曜日） 臺灣日日新報 第一万五千百七十三號 （一）
（第三種郵便物認可）明治三十一年五月九日

# 最大據點從化を占領
## 山嶽地帶敵を一擧擊碎

【南支〇〇前線二日發同盟】三方面より從化に肉薄猛攻中の我精鋭部隊は從化西南の山嶽地帶に據る敵を一擧に擊碎、一日未明敵最大の據點從化を占領引續き敗敵を掃蕩中である

# 十七年度 資金、貿易計畫決定
## 輸出入總額 事變前に比肩

【東京電話同盟】物動、生擴、國民動員の諸計畫に引續き十七年度の資金統制計畫並に貿易計畫は二日の閣議に附議決定されたので鈴木企畫院總裁談をもつて發表された

[illegible]

# "日本を見直すべし"
## 敗戰米國の評論界の泣言

【東京電話同盟】[illegible]

【東京電話同盟】谷情報局總裁は一日午後七時半AKのマイクを通じ政治の新方向と題し左の如き趣旨の講演放送を行つた【寫眞は谷情報局總裁】

# 翼賛奉公の組織結集
## 天業を恢弘聖戰完遂
### 政治の新方向 谷情報局總裁放送

[illegible]

**大東亞戰爭** [illegible]

**日本的なる** [illegible]

**政策の透徹性** [illegible]

**御民われ** [illegible]

**大政翼賛會** [illegible]

**亞細亞十億** [illegible]

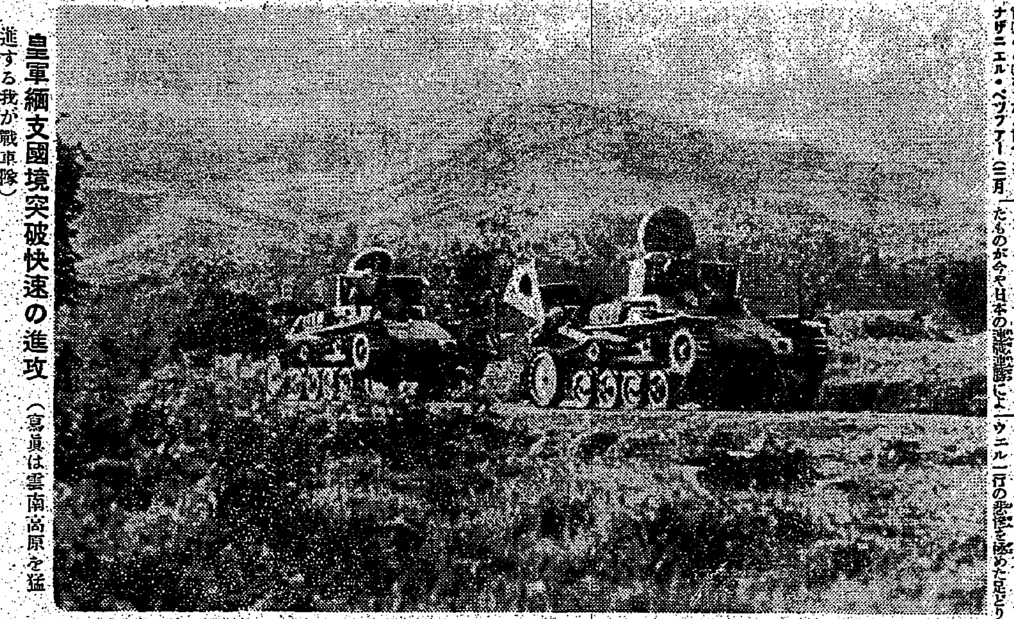

皇軍緬支國境突破快速の進攻（寫眞は雲南高原を猛進する我が戰車隊）

【二十二日附ニューヨーク・タイムス紙所載】[illegible]

# スチルウエル危く爆死
## 命からがらの緬甸敗走記

【ビルマ〇〇基地二日發同盟】[illegible]

**御難續きのスチルウエル** [illegible]

**泣くスチルウエル** [illegible]

# 敵船擊沈九十二萬噸
## 五月中獨海空軍の大戰果

【ベルリン一日發同盟】[illegible]

## 米國一年の建造船 一月で海底の藻屑

【ベルリン一日發同盟】[illegible]

## 亡命緬甸政廳 印度に設立

【リスボン一日發同盟】[illegible]

# 佛印派遣の醫療陣容
## 河內、西貢に博愛會醫院

[illegible]

**早坂一宗氏** [illegible]

**關知治氏** [illegible]

## 日本軍に協力誓ふ
### 南北シャン州土侯會議

【北ビルマ、センウイ一日發同盟】[illegible]

## 市町村議選擧
# 推薦議員壓倒的多數
### 當選總數の八割九分餘

【東京電話同盟】[illegible]

## 北阿獨伊軍壓倒的優勢

【ベルリン一日發同盟】[illegible]

## 北阿獨伊軍の戰果

【ローマ一日發同盟】[illegible]

## 坪上駐泰大使寄臺

[illegible]

## 楮特派大使 横鎭を訪問

【横須賀電話同盟】[illegible]

## 人事

[illegible]

東洋音樂學會監修
大東亞音樂集成
共榮圏の音樂文化を知る最も權威ある集成
第一回頒布 ★インドネシア篇（上）
豫約專賣市！
ビクター

オネ肝精
貧血 結核 胃腸

活性ヨードー剤
大量のビタミンD配剤
ヨードー含有量民布の一五〇〇倍
榮養の增進を兼ねた
高度の治療剤
一回一粒
肺結核・肋膜炎
腺病質・神經衰弱

結核・視力
榮養低下・抗病力衰耗はまづ眼に現はれる…
強力な抗弱視ビタミンAは、他方氣管支粘膜を強化し結核・腺病質を防止し、ホルモン、造血素と協力して虚弱体を全般に改善する。
腺病質 疲勞 夜盲症
農林省水產試驗場創製
わかもと販賣品 全國藥店にあり

妊産婦 虛弱兒 のために 何が！必要か！
ビタミンB₂B₁Dの完全補給
妊産婦の＝榮養增進 乳汁分泌促進
ビタミンB₂D・カルシウム 牛肝エキスの完全攝取
虛弱兒の＝體質強化
これには… 最も合理的に右の成分を配合せるエルビオゲン錠の愛用が最適です。
エルビオゲン錠
一五〇錠・一円五〇 五〇〇錠・三円七〇
ライオン製藥株式會社

# 貯蓄報國へ總進軍
## 一發の彈丸、飛行機も貯蓄から
## 近く各種促進行事計畫

……十九日から三十日迄の十二日間

**三億**　貯蓄奨勵運動を徹底……に邁進することになつた、本年度の貯蓄目標額は二百三十億円……

**戰費**　軍需の爲め、高度國防國家建設に資する生産擴充資金の爲め、我々は一錢と雖も……

**公債**　の購入に、郵便貯金に、保險に……

一、本年度上半期賞與の高率貯蓄を慫慂すると共に賞與國債の……

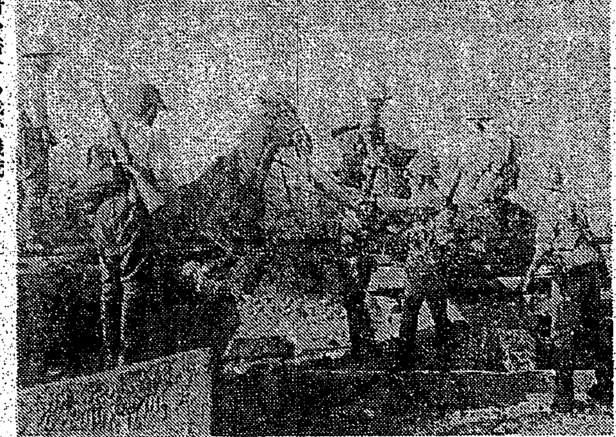

**南東作戰**　（上）對岸の敵に猛射を浴せる我が機銃　（下）敵の破壞せる惡路を衝いて進撃する皇軍勇士

# 不解成人層全部に國語教育を實施
## 臺北州・奉公班に國語塾設置

……各奉公班に國語塾を設けて國語常用……

國語塾設置要綱

◇趣旨　時勢の要求と國語普及の現状とに鑑み……

◇名稱　〇〇奉公國語塾

◇主催者　部落會又は區會之を主催す

◇塾生　成人の國語不解者ある奉公班に之を設置す

◇入塾者　當該奉公班内に居住する年齡三十歳以上の國語不解者を入塾せしむるものとす

◇修成日數及年限　地方の状況と季節とを考慮し適宜之を定む

◇指導員　國語塾の指導員は……

◇指導事項　日常生活必須なる國語並に國民作法の習熟

◇修了　考査の結果一通り國語を以て用を辨ずるに至りたりと認めたる時は修了證書を授與することを得

野良一等兵

## ヨ島攻略戰に散る
### 武勳輝く野良一等兵

……臺北市……野良米次郎氏の次男正二氏（一等兵）はコレヒドール攻略戰の……

## 全國方面委員大會
### けふ・日比谷公會堂で擧行

【東京電話同盟】決戰下全國方面委員……

# 海軍報道班員實戰座談會　④
## 戰捷の主因は"精神"
### 機械の奴隷アメリカ人

**サラトガ撃沈が最大の念願**

問　三好さんニューギニア方面の話をどうぞ

**何故こんなに強いか**

**機械の奴隷アメリカ人**

## ヨイコドモの赤誠
### 皇軍慰問金への寄託者續く

## 民防衛體制を整備
### 基隆市・近く指導、講習會開催

## 蠅油蟲驅除に抽籤券發行
### 臺北市十日から實施

## つゞら藤賣買禁止
### 素人服用は注意が肝要

## 愛國詩の朗詠運動
### 新竹州支部で立案中

## 海岸砂地地帶に有用作物栽培
### 新竹州で試植

## 第五回婦人鍊成會

# 三國志　(776)
（赤壁の卷）
吉川英治作
矢野橋村畫

風雛去る（三）


結核　助膜炎
オキハツモン
結核治療剤の躍進！

職場も肉彈戰の意氣！
ミクロ－ゼ

いしのた　テイチク　レコード
愛國歌謠　進軍ぶし　唄 美ち奴・虎造
我は海の子
大島節　東海林太郎
南葉原節　美ち奴
文藝浪曲　ジャングルの虎　廣澤虎造

ブラームス　メせまるか
四大交響曲
新界空前の大壯擧！
全部最新錄音未發賣盤
お申込みは今！
五月末日豫約〆切
キングレコード
日本テレフンケンレコード

眞珠灣
小唄　勝太郎
太平洋を征く
ニツタク　レコード

病弱兒は
樋屋奇應丸
樋屋合資會社

コロムビア
六月新譜
海軍の歌
少國民軍歌集
歌謠輕音樂選
歌舞伎名盤集
この他數十枚同時發賣！

きれいにかける
貴ペン

臺灣日日新報
本日夕刊共六頁

# 海軍部隊浙東作戰に呼應
# 玉環島に敵前上陸
## 殘敵掃蕩、軍艦旗飜る

【○○艦上にて二日發同盟】わが支那方面艦隊の一部は陸軍部隊の浙東作戰に呼應し…

支那方面艦隊報道部發表【上海二日】

# 第七戰區の余軍潰亂
## 我が軍敗敵を急追中

【南支前線○○二日發同盟】…

# 浙贛線將に戰機熟す

【浙贛前線二日發同盟】…

# 陸鷲浙贛線要衝猛爆

【○○基地二日發同盟】…

# 華北の赤匪潰滅寸前
## 我が鐵脚部隊猛擊續行

【北京二日發同盟】…

# 米英聯合空軍の結成方針

【リスボン一日發同盟】…

## 羅府に空襲警報

【リスボン一日發同盟】ロサンゼルス來…

## 米國重慶へ軍需品空輸

【ストックホルム一日發】…

# 朝鮮總督府異動

【東京電話】…

# 情報局異動

【東京二日發同盟】情報局異動(二日附)

# ツラギを無血占領
## ソロモン全群島制壓す

【東京發同盟】…

# 定例閣議

【東京發同盟】二日の定例閣議で…

# 春繭出廻る
## 沼津共同乾繭所

# 內閣、各省に委員設置
## 議員學識經驗者を動員

# 行政部門官民協力態勢强化

# 政府、翼政會、翼賛會
# 三位一體化急速確立

# 比島復興へ全面協力
## マニラ瓦斯事業も臺灣が委託經營
## 齋藤總務長官語る

# 大東亞戰半ヶ年の跡を辿る(中)
政治篇

# 大戰下議會二度開會
## 首相の宣言重大示唆

# 政務調査機關設置
## 翼政會設置要領決定す

# 日華親善メッセージ
## 褚特使、東條首相に手交

# 褚特使歡迎會
首相招待

## 褚特派大使謝辭

# 國府訓練組織へ
## 國民運動を展開

## 內閣辭令(一日)

今こそ要望される肉体の總力
歯力强化に…ライオン歯磨

ろくまく
肺 ねあせ・痰・咳・胸痛 熱で精氣なき人
東京市芝區濱松町一丁目 大・ビタアルミン錠

昭和書房 好評重版書
驚尾雨工著 新編太平記
驚尾雨工著 續新編太平記
現代日本政治講座全六卷
入江光枝子著 女と死(或る醫學者の手記)
式場隆三郎著 結婚の敎書
式場隆三郎著 女性ノート
若き女醫の手記

日本評論社新刊
法學博士 佐々木惣一著 憲法・行政法演習 第二卷
津曲藏之丞著 日本統制經濟法
平井泰太郎著 統制經濟と經營經濟

債券 株式
富榮證券時報
臺北市京町二丁目 富榮證券株式會社

待望の增補版
大本營海軍報道部課長 海軍大佐 平出英夫
米英艦隊擊滅 增補版
興亞日本社

有斐閣新刊
高宮晋著 企業集中論
北岡壽逸著 失業問題研究
山中篤太郎著 中小工業の將來性 ―時局と中小工業Ⅲ―

## 社説　余漢謀軍に鐵槌下る

大東亞戰爭勃發に於ける我が米英撃滅戰は、世界戰史上空前の勝利を以つてその第一期作戰の段階を終らんとし、いまや帝國陸海軍は更に新たなる作戰に移らんとしてゐる。……

## 購買力の吸收徹底　東亞綜合經濟力發揮　鈴木企畫院總裁談發表

【東京電話】昭和十七年度資金統制計畫及び物資動員計畫については……

【企畫院總裁談】昭和十七年度……

產業資金……

對外投資……

## 南方の林業開發と臺灣　督府林業試驗所の新使命に期待

## 工業規制地域等の暫定措置閣議決定

【東京電話】工業規制地域及び工業建設地域に關する暫定措置……

△工業規制地域及び工業建設地域に關する暫定措置企畫院總裁談

### 工業立地條件確立に積極、消極の兩對策

### 昭和十七年度貿易計畫に關する企畫院總裁談

### 肉豚販賣價を三日附で改正

## 軍票一本建で進む　海南島の通貨對策確立　海軍特務部要綱を發表

【海南島本社特電】……

## 聖戰完遂と產組　代表者會議で方針決定

【東京電話】產業組合中央會では二日午前十時から……

一、民族力の增强……
二、食糧增產の遂行……
三、……
四、……
五、……
六、……

## 臺灣金融協議會　督府で設立準備を急ぐ

## 比島煙草耕作改善に臺灣の技術を移植活用へ　調査から歸臺した專賣局東技師の話

大東亞戰爭の結果ジャバ、スマトラ、ヒリツピン等世界有數の煙草產地が共に南方共榮圈内に包含されるに至つたが……

## バナナ加工問題　けふ督府で關係者協議

## 商況（一日）

### 株式　主力株依然堅調味

【東京電話】兜町前場況……

### 財界株界

### 東京短期前場　東京短期後場　東京短期日歩　東京長期後場　東京短期取組喰合　東京長期總取組　東京銀行實株　東京國債前場　大阪短期日歩　大阪長期前場　大阪短期後場


イチジク浣腸
發勢だ！　應急手當に先づ浣腸　浣腸はイチジク浣腸

エビオス
胃腸の機能を
…整調化し、栄養を補正するに、この製劑の適用が賞用される。

急性慢性化膿症に
歯槽膿漏・蓄膿症・中耳炎・丹毒・腫瘍・淋巴腺炎・扁桃腺炎・急性淋疾・婦人科化膿症
——等各科化膿症の病原菌に直接作用して之を克服し、炎症・疼痛・腫脹・分泌物等化膿症特有の不快なる自覺症狀を速かに消退せしめ、治癒を促進する。
山之內・二基スルフォンアミド劑
アルバジル錠
東京 山之內製藥株式會社 大阪

消炎鎮痛濕布藥
粉末エキホス
エキホス姉妹品
新發賣
東京 山之內製藥株式會社

強い視力で職域奉公
一瓶で三作用
1 眼病を治し
2 目を強く美しくし
3 紫外線の害を防ぐ
大學目藥
參天堂

炎熱下浮游機雷を警戒する海の男士

―海軍省許可濟第五七二一號―

# 一億國民擧げて防諜戰士 寸時寸分心許すな

國民の防諜心得に付て 中村憲兵司令官談

防諜の完備は大東亞戰爭完遂の要訣

防諜も歷史に自覺せよ

一億國民擧げて防諜戰士となれ

# ツラギ・ガブツ兩島に皇軍奇襲上陸

# 聯合國側に"致命傷"

軍艦旗ユニオンジヤツクに代り飜飜

パンガロー風

海鷲の猛爆を

抗空基地

赤い島青い島

敵艦の尾上に

# 敵狼狽の跡歷然

海鷲の直擊彈に無電所木端微塵

食堂内

長崎丸船長の弔慰金

安妻ノ海、照國、横綱免許さる

# 國民待望の夢今實現

關門隧道 七月一日正式開通

# 交通上に一大革新

我が國最重要幹線の輸送力增强

本格的

感激獻金殺到 海軍武官府へ

國婦臺灣本部解散式擧行 九日偕行社で

重大な

簡保增加入運動 花蓮港で極力勸誘

# 島民の感謝示現

# 島内駐屯各部隊に熱誠こもる慰問行

"第一次慰問"計畫決る

# 必勝の防空思想强調

皇奉・全島で"街頭移動展"開催

講演、映畫で滿洲事情を紹介 全國各地で

# 五英魂弔ふ新竹市葬

きのふ・嚴かに執行

英靈五日懷しの故鄕へ

慰靈祭執行 六日北商校友會で

現下臺灣の特殊的立場

全國方委大會 臺灣代表說明

漢方 中山胃腸藥

勝さぬく爲には健康を!

主治効能 胃痙攣・胃潰瘍・腸潰瘍・胃酸過多症・胃腸カタル・胃下垂・胃擴張・醱酵症

試藥說明書進呈

中山研究所

强力メタボリン錠

胃腸

日の丸カーボン紙

ラヂオ

映畫と演藝

萬媒

行旅死亡人公告

士林街役場

愈々本日開業 八洲庵

常盤住宅は 月掛の家

安い掛金で我が家が建つ!

第參回決算公告

萬光商會

女事務員採用 臺灣ゴム株式會社

醫師採用 大連婦人醫院

男女雇員募集 臺灣總督府專賣局

父庄之助儀 ... 永眠仕候間生前ノ知遇ヲ謝シ謹テ此段御通知申上候

鷲洲庄長正七位勳七等鹽見平三郎儀 ... 死去致候 ... 告別式 ... 於テ相營可申候

# 在廣東印度人起つ

## 聖戰完遂に協力を誓ふ

## 皇軍の斡旋に關係者感激

【廣東特電】[illegible]

重慶政權排擊

# 慘、道路上に餓死體

## "和平"を望む民衆の聲

【廣東特電】[illegible]

堆肥增產へ　森田臺中州知事　出動農民督勵

【臺中電話】[illegible]

羅東郡で事務監查

【羅東電話】[illegible]

# 英首相遂に沒落

## 興味ある後繼者の顏觸

【東京電話】[illegible]

# 高雄出身五英靈

## 六日中央廣場で市葬

【高雄電話】高雄市では今次の大東亞戰爭に出征し南の戰野に散華した[illegible]

故小林兵長の英靈內地へ

【宜蘭電話】[illegible]

# 英米擊滅の雄叫び

## 廣東居留民祈願祭執行

【廣東特電】[illegible]

臺中市で國語普及强調週間

【臺中電話】[illegible]

# 大東亞戰戰捷日誌（七）

## 四月

[illegible]

# 持たざる國へ轉落

## 自動車を失つた米國の悲喜劇

【東京電話】[illegible]

配給切符の事で騷ぐ……米國で砂糖の切符制

【東京電話】[illegible]

輪間作獎勵　高雄州の方針

【高雄電話】[illegible]

嘉中對嘉農定期野球戰

【嘉義電話】[illegible]

# 男子不足が激化

## 動員される"濠洲女性"

【東京電話】[illegible]

臺南で簡閱點呼の打合會

【臺南電話】[illegible]

# 十日頃から刈入

## 新竹州下の稻作は好調

【新竹電話】[illegible]

第三種防訓　五、六日嘉義市で

【嘉義電話】[illegible]

豐原醬油會社創設

【豐原電話】[illegible]

坂口知事山の實狀を視察

【新竹電話】[illegible]

連絡會議　皇奉高雄州支部

【高雄電話】[illegible]

川柳　臺越主選

[illegible]

赤誠の獻金　軍司令部（七日）

國防獻金 [illegible]

恤兵金 [illegible]

# 愛の赤道（82）

竹田敏彥　作
鄉付伸一　畫

捷報の蔭（六）

[illegible]

本邦唯一　純粹培養　胃腸によい　イースト菌

アモンパパヤ　にきび・そばかす・しみ取　藥用クリーム

治せ肺病　肋膜炎も同じ療法で

肺病　まるく　でお困りの方は　有田ドラッグへ御相談下さい

琴風手口トアピ　中井樂器店　大阪日本橋四丁目

帶皮・學生鞄　ボストンバック　發賣元　大和屋商店

洋髮香油　ルール　匂ひ椿　大阪製油株式會社

月美人カレー　シラカコシヨ

袋物・眼鏡現金問屋　大阪市浪速區河原町一丁目　島田市商店

タイガー計算器　正確な計算・これが凡ゆる計畫の根源です。×÷＋－どんなに煩雜な計算も國產タイガーの優秀な機能によつてのみ正確に而かも極めて簡便迅速に處理されて行きます。　タイガー計算器販賣株式會社臺灣出張所

東寶　歐洲傑作名畫の週間　桃源鄉　雪山の騎士　東寶直營國際館

想ひ出の名畫　チャルダス姬　赤ちゃん　三日　大世界

三共內服ワクチン　傳染病の豫防に　一日一回三日の連用　內服ワクチンによる豫防法　三共株式會社

頭痛にノーシン

結核　治療に迷ふ方へ

赤ちゃんの肌にアルミック　アルミック